



การไฟฟ้าส่วนภูมิภาค
PROVINCIAL ELECTRICITY AUTHORITY

Switching Deadline

วันที่ ๕ มิ.ย. ๖๒

1533

เลขที่ ก.3.ตบ.(ปบ.)966/2562

วันที่ 30 พ.ค. 2562

ชื่อผู้รับ นายอนันต์ พ่วงบุญมาก

ตำแหน่ง อก.ปบ.(ก.3)

ชื่อผู้ส่ง นายณรงค์ ศรีพันธุ์

ตำแหน่ง รจก.(ท) ปฏิบัติงานแทน ผจก.กฟอ.ตบ.

ด้วยการไฟฟ้า อำเภอดำรงวิทยาราม จะขอตัดจ่ายไฟ เพื่อแก้ไขระยะห่างสาย ระบบจำหน่าย 22 เควี สถานีไฟฟ้าเดิมบางนางบวช ตามแผนผังสังเขปแนบ จำนวน 1 แผ่น ดังนี้

ที่	พิดเคอร์	วัน/เดือน/ปี	ตั้งแต่เวลา	ถึงเวลา	ลักษณะงานที่ปฏิบัติ	จาก	ถึง	ผู้ควบคุมงาน
1	DBA02	วันจันทร์ที่ 10 มิ.ย. 62	10.00 น.	12.00น.	แก้ไขระยะห่าง ระหว่างสาย ในระบบ 22 เควี	Riser pole DBA2S-01	จุด A (ตัด-เชื่อม) บริเวณตรงข้าม Circuit Switcher สถานีเดิมบางนางบวช	นายประทุม พลายโต โทร 081-880-1209
2	DBA03					Riser pole DBA3S-01	DBA3S-02 บางแอก	
3	DBA04					Riser pole DBA4S-01	จุด B hotline กระเช้า ตัด-เชื่อม เสด สะพานลอย ก่อนข้าม คลองนางบวช	

พื้นที่ที่มีผู้ใช้ไฟได้รับผลกระทบ

ผู้ประสานงานการดับไฟ ชื่อ นายภูมิพัฒน์ สุขประเสริฐ ตำแหน่ง วิศวกร โทร 063-894-9354

พื้นที่ ที่ขอตัดไฟปฏิบัติงานมีสายเคเบิลใยแก้วนำแสงของ กฟภ. (หากมีโอกาสชำระ ผศ.กรส.(ก.3) จะไปตรวจลอบก่อนปฏิบัติงาน)

- 1 มีสายเคเบิลใยแก้วนำแสง 1.1 มีโอกาสชำระ 1.2 ไม่มีโอกาสชำระ
2 ไม่มีสายเคเบิลใยแก้วนำแสง

ลงชื่อ

(นายณรงค์ ศรีพันธุ์)

ตำแหน่ง รจก.(ท) ปฏิบัติงานแทน ผจก.กฟอ.ตบ.

สำหรับแผนกควบคุมการจ่ายไฟ (ผคฟ.) กฟภ.3

เรียน อก.ปบ.(ก.3)

ผคฟ. พิจารณาแล้วเห็นควร

อนุมัติให้ดับไฟตามคำขอข้อ 1, 2 พิดเคอร์ DBA02, 04 จาก DBA2S-01, DBA3S-01 ถึง DBA3S-02, DBA4S-01
ในวันที่ 10 มิ.ย. 62 ตั้งแต่เวลา 10.00 น. ถึง 12.00 น. ตามใบสั่งทำสวิตชิงเลขที่ 732/62

อนุมัติให้ดับไฟตามคำขอข้อ พิดเคอร์ DBA03 จาก DBA3S-01 ถึง DBA3S-02
ในวันที่ 10 มิ.ย. 62 ตั้งแต่เวลา 10.00 น. ถึง 12.00 น. ตามใบสั่งทำสวิตชิงเลขที่ 732/62

พนักงานศูนย์ฯ นาย กฤษณะเดชาดี รักษาการ ประสานงานการขอตัดไฟกับ ๒๖ มิ.ย. ๖๒

(นาย กฤษณะเดชาดี รักษาการ)

๒๖ มิ.ย. ๖๒ ผคฟ.

สำหรับผู้อนุมัติ

ที่ ก.3 กปน.(คพ.)

1533

เรียน ผจก.กฟอ.ตบ. กฟ.3.3

อก.วว.(ก.3)

อนุมัติ และแจ้ง จป. เพื่อตรวจสอบความปลอดภัย,

พร้อมทั้งลงข้อมูลแจ้งแผนดับเพลิงใน www.pea.co.th

ขั้นตอนสวิทชิง 3 แผ่น

แผนผังแนบ 1 แผ่น

ผจพ. (สถานี)

เพื่อทราบ และจัดพนักงานเข้าปฏิบัติงานร่วมกับศูนย์
นครปฐม ตั้งแต่เวลา น. เป็นต้นไป จนกว่างานจะแล้วเสร็จ

 - 4 มิย. 2562

(นายเอกชัย ทังสุวรรณ)

รท.ยบ.(ก.๓) ปฏิบัติงานแทน อก.ยบ.(ก.๑)

ใบสั่งทำสวิตชิง

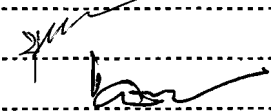
1. สถานที่ทำงาน	ตรงข้าม สถานีฯ เดิมบาง					
2. กำหนดวันที่ทำงาน	10 มิ.ย. 62	ระหว่าง	10.00 น.	ถึง	12.00	น.
3. ผู้ขอทำงาน	กพอ.ตบ.	งานที่ทำ	แก้ไขระยะห่างระหว่างสาย		ตามใบขอปฏิบัติงาน	732/62
4. เตรียมการสวิตชิงโดย	นายฤกษ์ศักดิ์ รักเนตรสาร			วันที่	3 มิถุนายน 2562	
5. ตรวจสอบสวิตชิงโดย				วันที่	3 มิ.ย. 62	
6. อนุมัติสวิตชิงโดย				วันที่	4 มิ.ย. 62	
7. สั่งทำสวิตชิงโดย	1. นายสถาพร, นายธนิต, นายณัฐกาญจน์, นายสามารถ			(กะ1 00.00 น. - 08.00 น.)		
	2. นายเพชรรัตน์, นายพิชชา, นายมงคล, นายอมร			(กะ2 08.00 น. - 16.00 น.)		
	3. นายฤกษ์ศักดิ์, นายขุนทอง, นายนครินทร์, นายพนิต			(กะ3 16.00 น. - 24.00 น.)		

ที่	รหัสอุปกรณ์	สภาพอุปกรณ์ ปกติก่อน ดำเนินการ	ดำเนินการ	เวลา	ผู้ดำเนินการ	ผู้สั่งการ	หมายเหตุ
1	ตรวจสอบอุปกรณ์และสวิตซ์ก่อนการ Switching						
2	DBN-KT2A//KT3A	"OLTC" Auto	"OLTC" Manual		EGAT	-	-
3	DBN-KT1A	"OLTC" Auto	"OLTC" Manual		EGAT	-	-
4	DBA01VB-01	"ON" Auto Reclose	"OFF" Auto Reclose		DBA	-	-
5	DBA02VB-01	"ON" Auto Reclose	"OFF" Auto Reclose		DBA	-	-
6	DBA03VB-01	"ON" Auto Reclose	"OFF" Auto Reclose		DBA	-	-
7	DBA04VB-01	"ON" Auto Reclose	"OFF" Auto Reclose		DBA	-	-
8	DBA05VB-01	"ON" Auto Reclose	"OFF" Auto Reclose		DBA	-	-
9	SPC01R-01	Normal	Nonreclosing, ALT		ศปจ.	R	ดึงซีเหล็ก
10	ย้ายโหลด DBA03 บางส่วนไปจ่ายจาก SPC01						
11	DBA03S-11	ปลด, ล็อคคาน	สับ		สข.	SF6	วังหัว
12	DBA03S-08	สับ	ปลด, ล็อคคาน		สข.	SF6	ร้านเทเลวิซ
13	ย้ายโหลด DBA05 บางส่วนไปจ่ายจาก DBA01						
14	DBA01S-03	ปลด	สับ		ตบ.	SCADA SF6	โรงเรียนธรรมโชติ
15	DBA05S-09	สับ	ปลด		ตบ.	SCADA SF6	หน้า รพ. เดิมบางนางบวช
16	ย้ายโหลด DBA02 ไปจ่ายจาก DBA03						
17	DBA02S-06	ปลด	สับ		สข.	SCADA SF6	ตรงข้าม สนง.สามชุก
18	DBA02VB-01	สับ	ปลด		DBA	-	-
19	ย้ายโหลด DBA03 ไปจ่ายจาก DBA04						
20	DBA04S-06	ปลด	สับ		สข.	SCADA SF6	หมอมจรัญ
21	DBA03VB-01	สับ	ปลด		DBA	-	-
22	ย้ายโหลด DBA04 ไปจ่ายจาก DBA05						
23	DBA04S-02	ปลด, ล็อคคาน	สับ		สข.	SCADA SF6	สามแยกนางบวช
24	DBA04VB-01	สับ	ปลด		DBA	-	-
25	DBA02S-01	สับ	ปลด		ตบ.	DIS	POT HEAD F.2
26	DBA03S-01	สับ	ปลด		ตบ.	DIS	POT HEAD F.3
27	DBA04S-01	สับ	ปลด		ตบ.	DIS	POT HEAD F.4

ที่	รหัสอุปกรณ์	สภาพอุปกรณ์ ปกติก่อน ดำเนินการ	ดำเนินการ	เวลา	ผู้ดำเนินการ	ผู้สั่งการ	หมายเหตุ
28	เมื่อพร้อมดับไฟทำงาน						
29	DBA03S-02	สับ	ปลด(ใช้ไหลตบัสเตอร์)		ดบ.		DIS บางแอก
30	ตั้งแต่จุดปลด DDE ในไลน์วงจร DBA02,03 บริเวณ ตรงข้าม Circuit Switcher ถึง สถานีฯ เดิมบาง ไม่มีไหลตผู้ใช้ไฟ						
31	เมื่อพร้อมตัด DDE 22 เควี						
32	แจ้ง Hotline 22 เควี ปลด DDE จุด A บริเวณ หน้าร้านเปิดหมอน้ำ และ จุด B บริเวณ สะพานลอยก่อนข้ามคลองนางบวช ออก						
33	หลัง Hotline 22 เควี ปลด DDE จุด A บริเวณ หน้าร้านเปิดหมอน้ำ และ จุด B บริเวณ สะพานลอยก่อนข้ามคลองนางบวช ออกทั้ง 3 เฟส แล้ว						
34	แจ้งพื้นที่ไต่บให้ผู้ควบคุมงานทราบ						
35	แจ้งผู้ควบคุมงาน Test ไฟ Short Ground จุด G1						
36	แจ้งผู้ควบคุมงาน Test ไฟ Short Ground จุด G2						
37	แจ้งผู้ควบคุมงาน Test ไฟ Short Ground จุด G3						
38	แจ้งผู้ควบคุมงาน Test ไฟ Short Ground จุด G4						
39	แจ้งผู้ควบคุมงาน Test ไฟ Short Ground จุด G5						
40	แจ้งผู้ควบคุมงาน Test ไฟ Short Ground จุด G6						
41	DBN-KT2A/KT3A	"OLTC" Manual	"OLTC" Auto		EGAT	-	-
42	DBN-KT1A	"OLTC" Manual	"OLTC" Auto		EGAT	-	-
43	DBA01VB-01	"OFF" Auto Reclose	"ON" Auto Reclose		DBA	-	-
44	DBA05VB-01	"OFF" Auto Reclose	"ON" Auto Reclose		DBA	-	-
45	SPC01R-01	Nonreclosing, ALT	Normal		สปจ.	R	ดงชี้เหล็ก
46	แจ้งผู้ควบคุมงานแจ้งชุดปฏิบัติงานทำงานได้						
สิ้นสุด Switching ช่วงเช้า							
47	เมื่อผู้ควบคุมงานแจ้งทำงานแล้วเสร็จ						
48	แจ้งผู้ควบคุมงานปลด Short Ground จุด G1						
49	แจ้งผู้ควบคุมงานปลด Short Ground จุด G2						
50	แจ้งผู้ควบคุมงานปลด Short Ground จุด G3						
51	แจ้งผู้ควบคุมงานปลด Short Ground จุด G4						
52	แจ้งผู้ควบคุมงานปลด Short Ground จุด G5						
53	แจ้งผู้ควบคุมงานปลด Short Ground จุด G6						
54	DBN-KT2A/KT3A	"OLTC" Auto	"OLTC" Manual		EGAT	-	-
55	DBN-KT1A	"OLTC" Auto	"OLTC" Manual		EGAT	-	-
56	DBA01VB-01	"ON" Auto Reclose	"OFF" Auto Reclose		DBA	-	-
57	DBA05VB-01	"ON" Auto Reclose	"OFF" Auto Reclose		DBA	-	-
58	SPC01R-01	Normal	Nonreclosing, ALT		สปจ.	R	ดงชี้เหล็ก
59	เมื่อพร้อมเชื่อม DDE						
60	แจ้ง Hotline 22 เควี เชื่อม DDE จุด A บริเวณ หน้าร้านเปิดหมอน้ำ และ จุด B บริเวณ สะพานลอยก่อนข้ามคลองนางบวช เข้า						
61	หลัง Hotline 22 เควี เชื่อม DDE จุด A บริเวณ หน้าร้านเปิดหมอน้ำ และ จุด B บริเวณ สะพานลอยก่อนข้ามคลองนางบวช เข้าทั้ง 3 เฟส แล้ว						
62	เมื่อพร้อมจ่ายไฟ						
63	DBA02S-01	ปลด	สับ		ดบ.		DIS POT HEAD F.2

ที่	รหัสอุปกรณ์	สภาพอุปกรณ์ ปกติก่อน ดำเนินการ	ดำเนินการ	เวลา	ผู้ดำเนินการ	ผู้สั่งการ	หมายเหตุ	
64	DBA03S-01	ปลด	สับ		ดบ.		DIS	POT HEAD F.3
65	DBA04S-01	ปลด	สับ		ดบ.		DIS	POT HEAD F.4
66	DBA03S-02	ปลด	สับ		ดบ.		DIS	บางแอก
67	ย้ายโหนด DBA04 กลับจาก DBA05							
68	DBA04VB-01	ปลด	สับคง "OFF" AutoReclose		DBA		-	-
69	DBA04S-02	สับ	ปลด		สช.	SCADA	SF6	สามแยกนางบวช
70	ย้ายโหนด DBA03 กลับจาก DBA04							
71	DBA03VB-01	ปลด	สับคง "OFF" AutoReclose		DBA		-	-
72	DBA04S-06	สับ	ปลด		สช.	SCADA	SF6	หมอจรัญ
73	ย้ายโหนด DBA02 กลับจาก DBA03							
74	DBA02VB-01	ปลด	สับคง "OFF" AutoReclose		DBA		-	-
75	DBA02S-06	สับ	ปลด		สช.	SCADA	SF6	ตรงข้าม สนง.สามชุก
76	ย้ายโหนด DBA05 บางส่วนไปจ่ายจาก DBA01							
77	DBA05S-09	ปลด	สับ		ดบ.	SCADA	SF6	หน้า รพ.เดิมบางนางบวช
78	DBA01S-03	สับ	ปลด		ดบ.	SCADA	SF6	โรงเรียนธรรมโชติ
79	ย้ายโหนด DBA03 บางส่วนไปจ่ายจาก SPC01							
80	DBA03S-08	ปลด, ล็อคคาน	สับ		สช.		SF6	ร้านเทเลวิซ
81	DBA03S-11	สับ	ปลด, ล็อคคาน		สช.		SF6	วังหว่า
82	DBN-KT2A/KT3A	"OLTC" Manual	"OLTC" Auto		EGAT		-	-
83	DBN-KT1A	"OLTC" Manual	"OLTC" Auto		EGAT		-	-
84	DBA01VB-01	"OFF" Auto Reclose	"ON" Auto Reclose		DBA		-	-
85	DBA02VB-01	"OFF" Auto Reclose	"ON" Auto Reclose		DBA		-	-
86	DBA03VB-01	"OFF" Auto Reclose	"ON" Auto Reclose		DBA		-	-
87	DBA04VB-01	"OFF" Auto Reclose	"ON" Auto Reclose		DBA		-	-
88	DBA05VB-01	"OFF" Auto Reclose	"ON" Auto Reclose		DBA		-	-
89	SPC01R-01	Nonreclosing, ALT	Normal		ศปจ.		R	ดงชี้เหล็ก
สิ้นสุด Switching ทั้งหมด								

แผ่นที่ 1

แผนผัง Single line Diagram แสดงพื้นที่ดับไฟ เพื่องานแก้ไขระยะห่างสาย ในระบบ 22 เควี ไม่ได้มาตรฐาน
 บริเวณตรงข้าม Circuit Switcher สถานีเดิมบางนางบวช ถึงจุดตัดเดดหน้าร้านเปิดหมอน้ำ
 ในวันจันทร์ที่ 10 มิถุนายน 2562 ตั้งแต่เวลา 10.00 - 12.00 น.

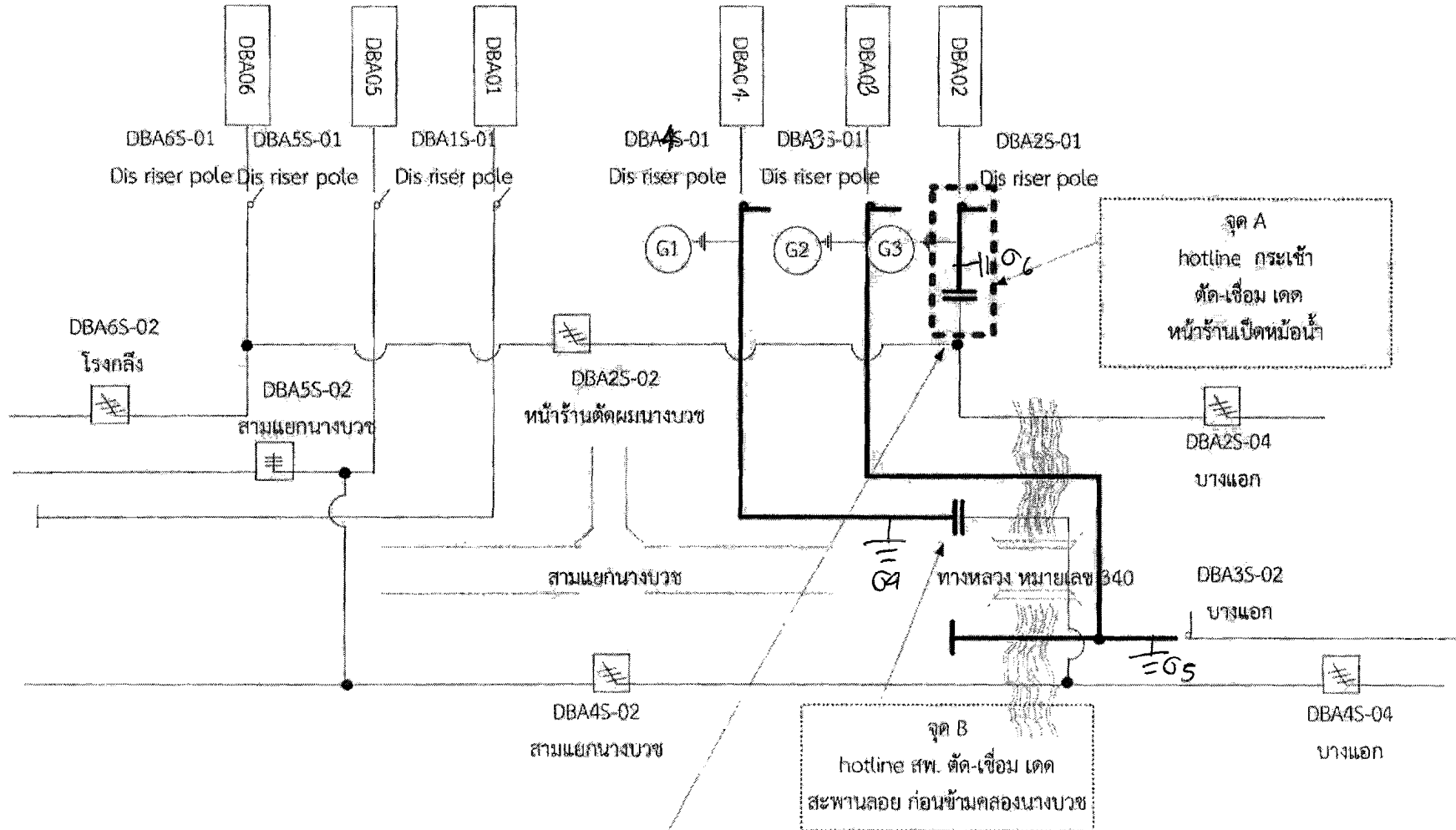

1. วันจันทร์ที่ 10 มิ.ย. 62 ตั้งแต่เวลา 10.00 - 12.00 น. ดับไฟ ปฏิบัติเพื่องานแก้ไขระยะห่างสาย ในระบบ 22 เควี
 หมายเหตุ — บริเวณที่ขอดับไฟปฏิบัติงาน

สถานะ การจ่ายไฟขณะปฏิบัติงาน
 30 มิ.ย. 62